

VALLÉE DE LA VÈZÈRE

20^{ème} GRAND SITE DE FRANCE

GRAND SITE



Dossier de presse - février 2020



Sommaire

1. Communiqué de presse - La Vallée de la Vézère devient le 20^{ème} Grand Site de France Page 1
2. Label Grand Site de France Page 3
3. Grand Site de France Vallée de la Vézère : un site unique Page 4
4. Pôle d'interprétation de la Préhistoire : la structure porteuse du Grand Site de France Page 7
5. Un engagement de longue date au service du paysage Page 8
6. Labellisation Grand Site de France : et après ? Page 11
7. Un projet collaboratif et partenarial Page 12

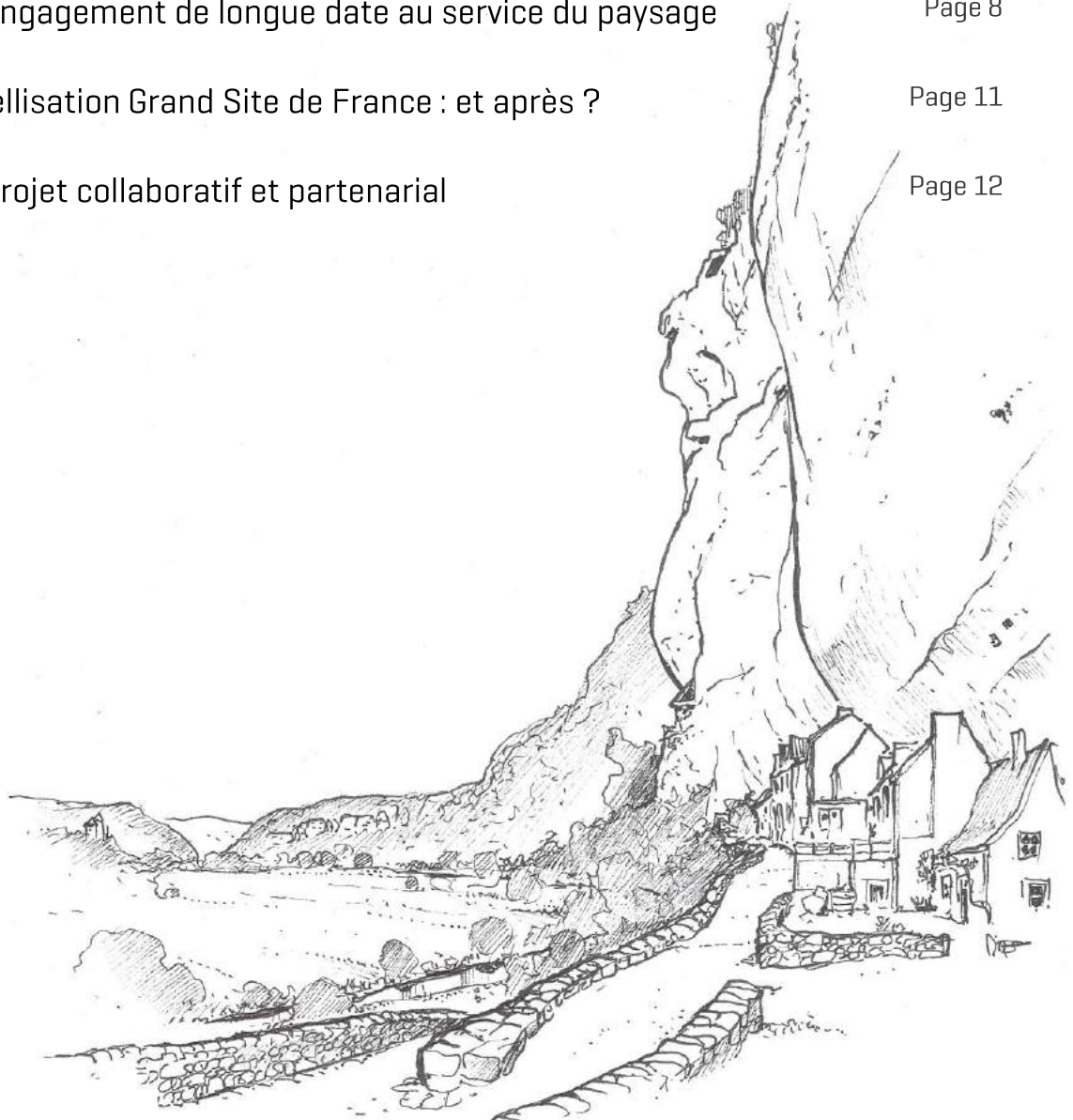

1. Communiqué de presse - La vallée de la Vézère devient le 20ème Grand Site de France



Le 31 janvier 2020, Elisabeth Borne, Ministre de la Transition Ecologique et Solidaire a attribué le label Grand Site de France à la vallée de la Vézère. Ce site devient ainsi le **20ème Grand Site de France** et le second en Nouvelle-Aquitaine après le Grand Site de France du Marais Poitevin.

Le Grand Site de France Vallée de la Vézère se situe en Dordogne, au cœur du Périgord Noir. C'est un large territoire de 72 300 hectares qui correspond au parcours aval de la rivière Vézère en Dordogne. Il regroupe 35 communes appartenant à 4 Communautés de Communes et compte 30 000 habitants.



Des paysages remarquables protégés occupés par l'Homme depuis 400 000 ans

La spécificité de la vallée de la Vézère est le lien étroit qui existe entre l'Homme et son environnement depuis 400 000 ans. La vallée de la Vézère bénéficie d'une concentration exceptionnelle de sites archéologiques et préhistoriques d'intérêt mondial, ayant justifié en 1979 une inscription sur la Liste du patrimoine mondial de l'UNESCO. Cette vallée, aujourd'hui labellisée Grand Site de France, possède des paysages singuliers protégés au titre de la loi de 1930 préservant les monuments naturels et les sites. Les éléments et les paysages les plus emblématiques [falaises, grottes, gisements préhistoriques, rivière, mosaïque agricole, bourgs typiques] se concentrent dans le cœur de la vallée, dont 11 500 ha sont classés. Néanmoins, l'intérêt paysager du site ne se limite pas à ce périmètre. L'inscription de 16 609 ha supplémentaires permet la protection d'un territoire plus vaste.



Préserver ces paysages emblématiques pour les transmettre aux générations futures : un enjeu majeur pour les acteurs du Grand Site de France Vallée de la Vézère.

Depuis 10 ans, les acteurs du territoire sont mobilisés pour préserver durablement ce lieu d'exception du patrimoine français. La spécificité du Grand Site de France Vallée de la Vézère est la prise en compte, au sein de son projet de territoire, de l'ensemble des composantes du paysage. Urbanisme, architecture, agriculture, tourisme, paysage, transition énergétique, médiation, biodiversité sont les grands volets d'actions de ce 20ème Grand Site de France.



Cette labellisation n'est qu'une étape dans un long processus. Les acteurs du territoire sont fiers du chemin parcouru après des années d'actions partenariales plaçant les paysages au cœur des enjeux locaux. Ils sont heureux de recevoir une telle distinction, tout en étant bien conscients qu'elle les engage à préserver la singularité du site pour les années à venir.

La remise officielle du label se déroulera Mercredi 12 février au Pôle d'interprétation de la Préhistoire aux Eyzies à partir de 14h00.



Cérémonie de remise officielle du label Grand Site de France

Afin de célébrer collectivement cette distinction nationale récompensant l'investissement de tout un territoire, une remise officielle aura lieu le 12 février 2020 au Pôle d'interprétation de la Préhistoire aux Eyzies. Dans un second temps, une fête du Grand Site de France Vallée de la Vézère, à laquelle tous les habitants seront invités, sera organisée au cours de l'automne.

14h00 Discours officiels sur l'esplanade du Pôle d'interprétation de la Préhistoire

Du Président du Réseau des Grands Sites de France ou son représentant

Du Président du Conseil des Collectivités Locales du Grand Site

Du Président du Conseil Régional Nouvelle-Aquitaine ou de son représentant

Du Président du Pôle d'interprétation de la Préhistoire

Du Ministre de la Transition Ecologique et Solidaire ou son représentant

15h00 Dévoilement de l'œuvre représentant les valeurs du label

15h00 à 15h20 Point presse

« Ecouter le monde », l'œuvre du label

Lors de la remise du label Grand Site de France, chaque site reçoit l'œuvre d'art « Ecouter le monde ».



Pensée et conçue par l'artiste-sculpteur Bernard Dejonghe, cette œuvre d'art symbolise les valeurs du label Grand Site de France. En effet le verre massif utilisé pour réaliser cette œuvre est signe de :

- ❖ **Transparence** : référence aux interventions des responsables des Grands Sites
- ❖ **Temporalité** : rapport entre la grande longévité des sites et leur fragilité quotidienne
- ❖ **Harmonie** : lien indissociable entre le territoire/les populations et leur environnement

L'œuvre « Ecouter le monde » sera exposée au Pôle d'interprétation de la Préhistoire où elle sera visible toute la durée d'attribution du label.

2. Label Grand Site de France

Le label Grand Site de France, inscrit depuis mai 2010 au code de l'environnement (art. L341-15-1), est attribué par le Ministre en charge de l'Environnement pour une durée de 6 ans renouvelable. Il distingue une gestion du territoire qui garantit sa préservation à long terme.

Les Grands Sites de France ont tous en commun d'être des sites classés, protégés par la loi du 2 mai 1930, et connus pour la beauté de leurs paysages. Ils sont engagés dans une démarche exigeante portée par les habitants et les collectivités locales.

Leurs objectifs ? : Préserver des sites fragiles très attractifs, en prenant en compte la dynamique territoriale ; en permettant aux visiteurs de prendre le temps de la découverte et de vivre une expérience sensible des lieux.

Actuellement 20 sites sont labellisés Grand Site de France et 27 sites sont en projet.



20 Grands Sites de France

Aven d'Orgnac	1
Baie de Somme	2
Bibracte-Mont Beuvray	3
Camargue gardoise	4
Cap d'Enqou - Cap Fréhel	5
Cirque de Navacelles ***	6
Conca d'Or, vignoble de Patrimoine	
golfe de Saint-Florent	7
Concours - Sainte-Victoire	8
Dunes Sauvages de Căvires à Quiberon	9
Gorges de l'Hérault **	10
Iles Sanguinaires - pointe de la Parata	11
Les Deux-Caps Blanc-Nez, Gris-Nez	12
Marais Poitevin	13
Massif du Canigó	14
Pointe du Raz en Cap Sizun	15
Pont du Gard *	16
Puy de Dôme *	17
Puy Mary - Volcan du Cantal	18
Solutré Pouilly-Vergisson	19
Vallée de la Vézère *	20

Le label Grand Site de France est accordé par l'État au gestionnaire du Grand Site pour six ans. Il vient reconnaître que son action est conforme aux principes de développement durable.

* site du patrimoine mondial - ** site du patrimoine mondial au titre des chemins de Saint-Jacques de Compostelle
 *** site faisant partie du Bien "Causse et Cévennes, paysage culturel de l'agropastoralisme méditerranéen", inscrit sur la Liste du patrimoine mondial
 **** site faisant partie du Bien "Viel de Loire entre Jully-sur-Loire et Chalonnes", inscrit sur la Liste du patrimoine mondial

Grands Sites de France en projet

Ballon d'Alsace	21
Bonifacio	22
Canal du Midi - Béziers *	23
Chambord ****	24
Cirque de Sixt Fer à Cheval	25
Cité de Carcassonne *	26
Cité de Minerve, gorges de la Cesse et du Brian	27
Dune du Pilat	28
Dunes de Flandre	29
Estuaire de la Charente, Arsenal de Rochefort	30
Falaises d'Étretat, Côte d'Albâtre	31
Fontaine de Vaucluse	32
Gorges de l'Ardèche	33
Gorges du Gardon	34
Gorges du Tarn, de la Jonte et causses ***	35
Gorges du Verdon	36
Havre du Payré	37
La Hague	38
Massif de l'Estérel	39
Massif des Ocre	40
Montségur	41
Presqu'île de Giens et Salins d'Hyères	42
Rocamadour **	43
Salagou - Cirque de Mounbze	44
Vallée du Hérisson - Plateau des 7 Lacs	45
Vézelay *	46
Vignobles et Reculées du Jura	47

2 grandes collectivités

Département de l'Hérault
 Département du Puy-de-Dôme

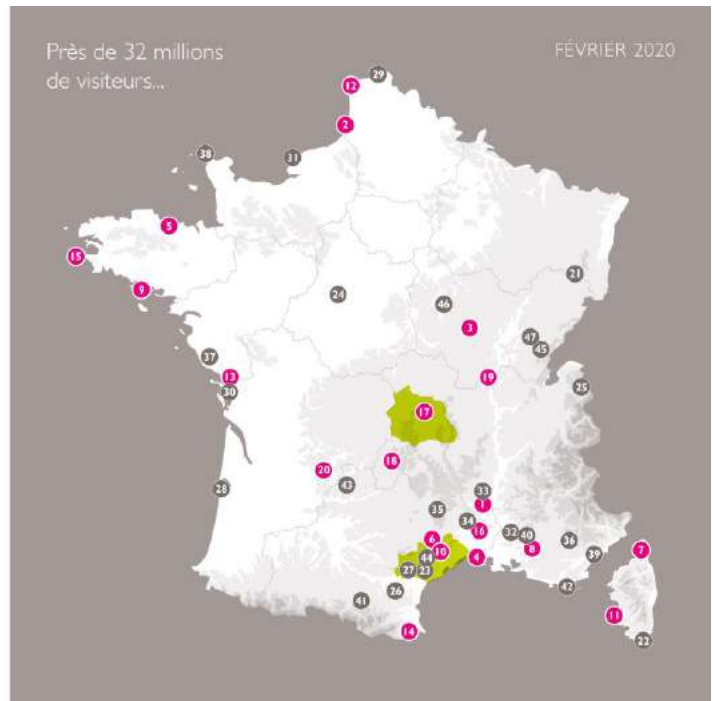

A l'échelle régionale Nouvelle-Aquitaine, le Marais Poitevin est labellisé Grand Site de France. Deux autres sites sont engagés dans la démarche : l'Estuaire de la Charente, Arsenal de Rochefort et de la Dune du Pilat.



© Pierre Le Douarou



© ZEPELIN



© PNR Marais Poitevin

Pour en savoir plus : <https://www.grandsitedefrance.com>

3. Grand Site de France Vallée de la Vézère : un site unique

« Le silence endormi des forêts permet d’entendre le murmure de la Vézère. Pas un aboi de chien, seulement ce chant de la rivière, depuis des millénaires, un long bruit frais venu de très loin sous les roches, depuis toujours, depuis le commencement de la terre, de l’Homme » [François Augières. Une enfance au temps de Maréchal et de multiples aventures. 1968]

Tels sont les mots employés par François Augières, l’écrivain qui a si bien su saisir l’essence même de cette vallée.

Carte d’identité du territoire :



Montignac



Journiac



Saint-Cyprien



Condat sur Vézère



Marquay



Les Eyzies

Le Grand Site de France Vallée de la Vézère s’étend le long de la rivière Vézère, de la commune de Terrasson-Lavilledieu jusqu’à sa superbe confluence avec la Dordogne, sur la commune de Limeuil. Sous l’appellation « vallée de la Vézère », le Grand Site de France comprend également l’ensemble des vallons secondaires qui rythment les paysages de la vallée principale. Parmi eux, la vallée des Beunes, qui regroupe les cours de la Petite Beune et de la Grande Beune, et constitue un axe structurant fort et indissociable de la vallée de la Vézère.

Administrativement, le Grand Site de France comprend 35 communes réparties sur 4 Communautés de Communes. Ce sont près de 30 000 habitants qui participent au dynamisme et au développement de ce territoire rural.

Sur un territoire de 72 300 hectares, 16 609 ha sont en site inscrit et 11 500 ha sont en site classé. Le Grand Site de France Vallée de la Vézère englobe également quatre sites Natura 2000, 3 Sites Patrimoniaux Remarquables, 73 Monuments Historiques, 1 Bien Unesco composé de 15 sites, 21 ZNIEFF, la réserve biologique de Campagne et l’ensemble du territoire est inclus dans la réserve mondiale de biosphère du bassin de la Dordogne.

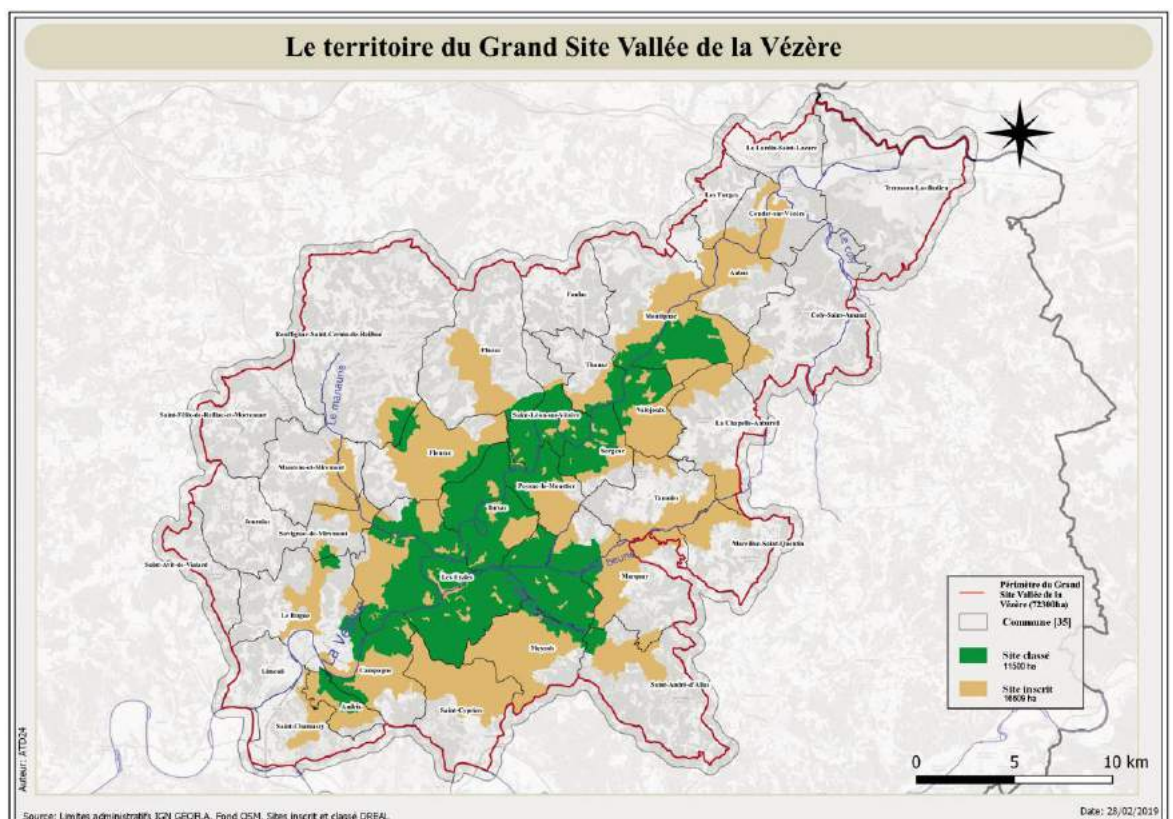

Une vallée habitée depuis 400 000 ans

La vallée Vézère a pour spécificité d'être un haut lieu de la Préhistoire et, est mondialement connue à ce titre. L'occupation humaine y est ancienne et dense, inscrite depuis 400 000 ans dans les paysages. Le Bien UNESCO « sites préhistoriques et grottes ornées de la vallée de la Vézère » est composé de 15 sites constituant un échantillon représentatif de l'ensemble de ce qui est connu du point de vue de la préhistoire en vallée de la Vézère. Outre l'emblématique Grotte de Lascaux, figurent d'autres sites ornés, des sites d'habitat et un site naturel. Certains sites majeurs de la vallée de la Vézère ont donné leur nom aux cultures matérielles du Paléolithique et servent encore de référence pour toute étude sur cette période.



Les falaises de Laugerie et Grand Roc [Les Eyzies] ©PIP



Grotte de Rouffignac [Rouffignac St Cernin de Reilhac]: le Patriarche © Jean Plassard



Le site de la Micoque, 400 000 ans d'occupation [Les Eyzies] ©PIP



Lascaux [Montignac] Nef : panneau de la Grande Vache noire, détail ©MC-CNP

Des paysages aux multiples facettes

Le fond de vallée est visuellement marqué par plusieurs éléments que sont la rivière Vézère, sinueuse et impétueuse ; la mosaïque agricole avec ses parcelles et couleurs à géométrie variable ; la continuité remarquable du déroulement de falaises calcaires abruptes bordant la Vézère dont les plus hautes peuvent atteindre 100m. Les spécificités de ces falaises sont les marques de l'occupation humaine (trous de guetteurs, trou de boulines, larmiers) souvent cachées par la végétation.

Les versants boisés rejoignent les plateaux occupés par une forêt mixte de pins, de chênes et de châtaigniers, parsemée de nombreuses clairières agricoles et d'un habitat rural traditionnel dispersé. Sur ces coteaux, règnent également des pelouses sèches voire des causses où perdurent des éléments patrimoniaux liés à d'anciennes cultures disparues comme la viticulture. Les plateaux sont entrecoupés par un grand nombre de vallons aux fonds plats secrets et silencieux dont le plus emblématiques est la vallée des Beunes.



La rivière Vézère



Cingle de la Vézère

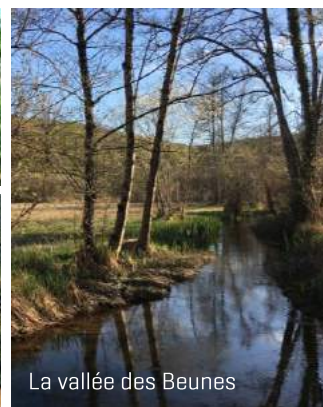

La vallée des Beunes



Les falaises calcaires

©PIP, CAUE, Jugie

Un patrimoine architectural remarquable

Le Grand Site de France Vallée de la Vézère possède un patrimoine architectural d'exception en raison de l'occupation ininterrompue de l'Homme depuis 400 000 ans.

Ici, les châteaux se mêlent aux habitats troglodytiques et aux édifices religieux de caractère. L'habitat rural y a également toute sa place avec de nombreux édifices remarquables. Ce patrimoine de pays émaille le territoire et contribue d'autant à sa richesse et à sa diversité (cabanes de pierres sèches, murets, pigeonniers, lavoirs...). Les bâtis traditionnels sont marqués par un matériau local : le calcaire crétacé à la couleur miel. En vallée de la Vézère les pierres sont aussi utilisées pour les toits. On peut y contempler de magnifiques toitures en lauze.



Toiture en lauze



Château de Commarque

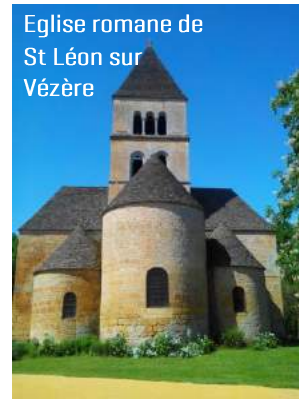

Eglise romane de St Léon sur Vézère



Maison périgourdine



Séchoir à tabac

©CAUE, Office de tourisme, PIP

Une exceptionnelle richesse écologique

Le territoire du Grand Site de France de la Vallée Vézère regroupe un ensemble de milieux variés de coteaux calcaires, de falaises, de fonds de vallées humides. Ces différents ensembles, en fonction des conditions topographiques, d'exposition, de nature du sol, offrent la possibilité à une flore et une faune diversifiée de s'y épanouir. Il n'est pas rare de trouver en Vézère une espèce de type montagnarde côtoyer une espèce méditerranéenne. Le Faucon pèlerin et le hibou Grand-Duc nichent sur ces falaises, le Grand Rhinolophe s'installe dans les grottes ou le patrimoine bâti, le lézard ocellé trouve refuge sur les coteaux calcaires et la Spiranthe occupe de nouveau les prairies humides. La rivière Vézère est un affluent de la Dordogne qui a été inscrite en 2012 par l'UNESCO au titre de réserve de Biosphère.



Azuré du serpolet



Lézard ocellé



Grand Rhinolophe

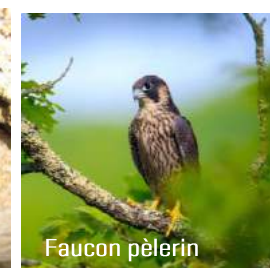

Faucon pèlerin



Orchis des marais

©Conservatoire d'espaces naturels

4. Pôle d'interprétation de la Préhistoire : la structure porteuse du Grand Site de France

Le Pôle d'interprétation de la Préhistoire est depuis 20 ans ancré en vallée de la Vézère. Il développe une politique ambitieuse qui consiste à former un pôle d'excellence dans le domaine de la Préhistoire en poursuivant la démarche globale et commune de valorisation des ressources patrimoniales, culturelles, touristiques et paysagères de la vallée de la Vézère. Pour cela, il s'appuie sur le tourisme culturel, la pédagogie, l'animation et l'accès aux ressources documentaires et scientifiques. Afin de renforcer l'interprétation et la médiation au sein du territoire, le Pôle d'interprétation de la Préhistoire s'est doté en 2010 d'une structure d'accueil de 3 000m². C'est en 2014, lors du lancement officiel de l'Opération Grand Site que le Pôle d'interprétation de la Préhistoire, par son ancrage territorial et ses compétences, est devenu structure porteuse du projet Grand Site.

Établissement Public de Coopération Culturelle (EPCC), il bénéficie du soutien de ses partenaires fondateurs : l'Etat, la Région Nouvelle-Aquitaine et le Département de la Dordogne ainsi que des Communautés de communes et communes situées sur le périmètre du Grand Site de France Vallée de la Vézère.

Par ses missions, le Pôle d'interprétation de la Préhistoire se positionne comme une véritable **Maison de la Préhistoire et du Grand Site**. Ce bâtiment est basé aux Eyzies, haut lieu de la Préhistoire et au cœur du Grand Site de France Vallée de la Vézère. La ligne architecturale contemporaine permet une intégration harmonieuse dans un paysage de grande qualité, entre falaises, végétation et cours d'eau.

En accès libre et gratuit toute l'année, ce bâtiment permet aux visiteurs de s'immerger dans la vallée de la Vézère et de s'imprégner de l'esprit des lieux à travers des dispositifs adaptés de médiation.

Le visiteur peut notamment :

- ❖ Découvrir une scénographie permanente présentant une perspective globale de l'évolution humaine et de son occupation depuis 400 000 ans en vallée de la Vézère et des expositions temporaires ;
- ❖ Bénéficier de conseils personnalisés sur l'offre culturelle et touristique en matière de préhistoire dans la vallée de la Vézère ;
- ❖ Accéder à une médiathèque proposant un fonds de 4500 références et un accès libre à internet ;
- ❖ Participer à des ateliers pédagogiques, [Préhistolab, module de fouilles, contes, randonnées paysagères...], des animations et événements, conférences, tables rondes, projections, spectacles...



Le Pôle d'interprétation de la Préhistoire dans son environnement



Les espaces d'accueil et de médiation



5. Un engagement de longue date au service du paysage

Les prémices du Grand Site de France Vallée de la Vézère

Le territoire de la vallée de la Vézère est concerné par des protections paysagères depuis 1931 mais de manière ponctuelle. Face à diverses atteintes paysagères que subissaient ces paysages remarquables (fermeture des paysages par enfrichement, prolifération des panneaux de signalétique, impacts visuels d'une offre touristique peu organisée ou développement d'une urbanisation parfois mal maîtrisée), acteurs du territoire et Etat ont souhaité mener une réflexion globale pour gérer, protéger et mettre en valeur la vallée de la Vézère.

L'Opération Grand Site Vallée de la Vézère

Les résultats de l'étude paysagère ont amené en 2009, les élus et acteurs du territoire à se mobiliser pour réfléchir à un projet à l'échelle de la vallée en se lançant dans une Opération Grand Site, se traduisant par des actions concrètes de restauration et de préservation du patrimoine naturel, historique et culturel.

Les acteurs du territoire, accompagnés par les services de l'Etat, se sont concertés pendant cinq années pour définir collectivement un projet de territoire à la hauteur des enjeux du site. L'objectif était de taille car l'ensemble des composantes du paysage était traité dans l'OGS : architecture, urbanisme, patrimoine, agriculture, sylviculture, paysage, environnement, tourisme, transition énergétique et gestion de projet.

Validé en 2014 par le Ministère en charge de l'Environnement, le programme d'actions de l'Opération Grand Site Vallée de la Vézère a été mis en œuvre par l'ensemble des acteurs du territoire. Au fil des années, une réelle gestion collaborative, partenariale et coordonnée s'est construite pour tendre aux objectifs du Grand Site. La dynamique « Grand Site » en vallée de la Vézère a fait ses preuves sur le territoire en terme opérationnel comme en terme de diffusion de la « culture Grand Site de France » au sein des différentes structures partenaires, donnant ainsi une cohérence au projet territorial.

Point de vue depuis la cote de jord



©DRAL

Plusieurs actions emblématiques peuvent être citées :

Mise en place du Guichet Unique. Instance de conseils en architecture, urbanisme et paysage destinée aux porteurs de projet de construction ou de rénovation. Il facilite l’instruction des dossiers et le dialogue avec le porteur de projet en réunissant une fois par mois l’ensemble des services instructeurs de l’Etat et des Collectivités Locales (ABF, DDT, DREAL, service urbanisme, CAUE, Chambre d’Agriculture, maire). Exemple à l’échelle nationale, cette instance est un outil important en matière de concertation locale et de sensibilisation des habitants aux enjeux de préservations des paysages.



©PIP

La valorisation des falaises. Par le phénomène d’enfrichement, les falaises qui sont des marqueurs emblématiques du paysage et des révélateurs de l’occupation humaine depuis 400 000 ans, sont aujourd’hui cachées par la végétation. Dans le cadre du Grand Site de France, des opérations ponctuelles de valorisation de falaises remarquables sont réalisées pour être de nouveau visible par tous. Ce sont des fenêtres visuelles créées sur ces monuments naturels chargés d’histoire.

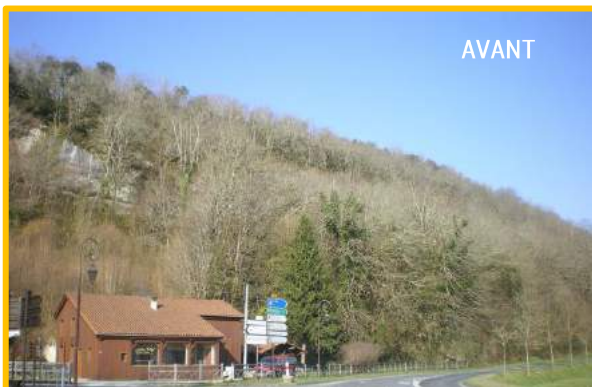

Exemple d’une valorisation de falaise aux Eyzies ©PIP

Le développement du pastoralisme. L'agriculture façonne les paysages et forge l'identité des territoires à travers ses pratiques et ses évolutions. La vallée de la Vézère est impactée depuis des décennies par la fermeture des paysages liée à la déprise agricole. Les acteurs du territoire se mobilisent au quotidien pour maintenir et dynamiser l'activité agricole sur le territoire. Une action emblématique est la création d'Associations Foncières Pastorales. Elles permettent de regrouper du foncier privé en déprise (bois, landes, petites clairières, combes) afin de relancer l'activité pastorale pour rouvrir ces milieux et préserver la biodiversité. Aujourd'hui, deux couples d'éleveurs sont installés sur le secteur de Condat-sur-Vézère et Coly-Saint-Amand.



L'installation de vélos électriques en libre-service. La vallée de la Vézère est un territoire aux dénivelés non négligeables. Afin de développer la pratique du vélo auprès des visiteurs et des habitants dans le but de réduire les émissions de gaz à effet de serre, la Communauté de communes Vallée de l'Homme a mis en place un système de location de vélos électriques disponibles 7j/7j et 24h/24h.



L'émergence de la transition énergétique. Depuis 10 ans le territoire est engagé dans diverses stratégies territoriales de développement durable. Des projets ont déjà été menés dans ce sens comme la mise en place de permanence de conseils en rénovation énergétique pour les particuliers ou la mise en place de panneaux photovoltaïques sur les bâtiments publics. Les acteurs locaux souhaitent favoriser la transition énergétique au sein du territoire Grand Site de France.

La démarche Grand Site de France repose sur la capacité et l'engagement des acteurs du territoire à préserver collectivement la richesse des paysages du site et leur mise en valeur. Après dix années d'investissement, les actions menées collectivement par l'ensemble des partenaires, ont permis la préservation de ce site exceptionnel.

Les acteurs du territoire ont donc souhaité en 2018 initier la phase de candidature du territoire à l'obtention du Label Grand Site de France.

LES DATES A RETENIR	
1931 à 1991	Classement de 18 sites au titre de la loi de 1930
1979	Inscription sur la liste du patrimoine de l'UNESCO « Grottes ornées de la vallée de la Vézère »
2008	Etude paysagère
2014	Lancement de l'Opération Grand Site
Juin 2019	Dépôt du dossier de candidature
2020	Labellisation du Grand Site de France Vallée de la Vézère

6. Labellisation Grand Site de France : et après ?

La labellisation Grand Site de France n'est qu'une première étape pour le territoire, de nombreux objectifs restent à atteindre. Le programme 2020-2026 du Grand Site de France Vallée de la Vézère poursuivra les actions engagées, auxquelles s'ajouteront de nouvelles thématiques comme la transition énergétique et la transmission de l'esprit du Grand Site de France à sa population et à ses visiteurs. Coconstruit avec l'ensemble des partenaires et acteurs du territoire, ce programme se veut une nouvelle fois multi-partenarial ; en voici les 5 axes principaux :

A. Restaurer, valoriser et partager les paysages singuliers de la vallée de la Vézère

A travers cet axe, le Grand Site de France poursuit son engagement pour les paysages. De nouveaux dégagements de falaises seront réalisés et la rivière Vézère sera valorisée à travers la mise en œuvre du schéma des berges.

La médiation et la sensibilisation des publics aux valeurs patrimoniales du Grand Site de France seront au cœur des missions du Pôle d'interprétation de la Préhistoire. La biodiversité y occupera aussi une place privilégiée.

B. Préserver et qualifier l'architecture, l'urbanisme et le patrimoine bâti

La lutte contre les modes architecturaux et la standardisation des constructions est primordiale pour le Grand Site de France afin de préserver la qualité des paysages remarquables. L'accompagnement et la sensibilisation des différents publics impliqués dans l'architecture et l'urbanisme sera poursuivie et intensifiée.

La préservation du patrimoine bâti emblématique sera un axe fort pour les 6 prochaines années afin de transmettre aux générations futures ces toitures en lauze, ces murets en pierre et tous les autres éléments du petit patrimoine.

C. Maintenir, conforter et développer la diversité agricole et sylvicole pour des paysages ouverts et singuliers

Le Grand Site de France souhaite préserver des paysages ouverts et vivants, reflets d'une dynamique locale d'occupation du sol. Le maintien d'une agriculture dynamique sur le territoire est donc l'enjeu central du territoire. Pour cela, les actions tendront à conforter l'activité des agriculteurs existants afin de leur permettre de se développer et, en parallèle, d'installer de nouveaux exploitants. La ressource bois, très présente en vallée de la Vézère, sera valorisée sur le territoire à la fois en terme de savoir-faire et en terme d'énergie renouvelable.

D. Favoriser et développer un tourisme basé sur la découverte sensible du site et respectueux de l'environnement

Tendre à un tourisme respectueux de l'environnement bénéficiant durablement à l'ensemble du territoire est l'ambition du Grand Site de France. Un travail partenarial fort associant professionnels du tourisme, institutions touristiques, collectivités et services de l'Etat sera effectué. La gestion de la fréquentation, la gestion environnementale des structures touristiques, les mobilités durables et la sensibilisation des visiteurs, habitants et professionnels du tourisme seront placées au cœur du projet à 6 ans.

E. Concilier la qualité des paysages, les ressources du territoire et l'appropriation des habitants pour une transition énergétique durable

Le projet à 6 ans intègre désormais la transition énergétique : Quel paysage énergétique souhaitons-nous pour demain ? Un plan paysage transition énergétique sera mené sur le territoire avec le concours du Ministère de la Transition Ecologique et Solidaire.

7. Un projet collaboratif et partenarial

Par l'attribution du label Grand Site de France à la vallée de la Vézère, la Ministre de la Transition Ecologique et Solidaire souligne la qualité des actions réalisées en faveur de ces paysages par l'ensemble des acteurs locaux.

Les membres fondateurs de la structure porteuse :



Les partenaires du Grand Site de France sont :





© François Beusse

Contacts

Grand Site de France Vallée de la Vézère

Pôle d'interprétation de la Préhistoire

Caroline Fillaire, Cheffe de projets Grand Site

30 rue du moulin

24620 LES EYZIES

05 53 06 06 97

caroline.fillaire@pole-prehistoire.com

www.pole-prehistoire.com

Réseau des Grands Sites de France

Camille Guyon, Chargée de mission Communication

99 rue de Vaugirard

75006 PARIS

01 48 74 67 44

camilleguyon@grandsitedefrance.com

www.grandsitedefrance.com